Markterkundungsverfahren zur Schließung Weißer Flecken in Hessen
Gemeinde Steffenberg

HESSEN

Hessische Staatskanzlei
Ministerin für Digitale Strategie und Entwicklung

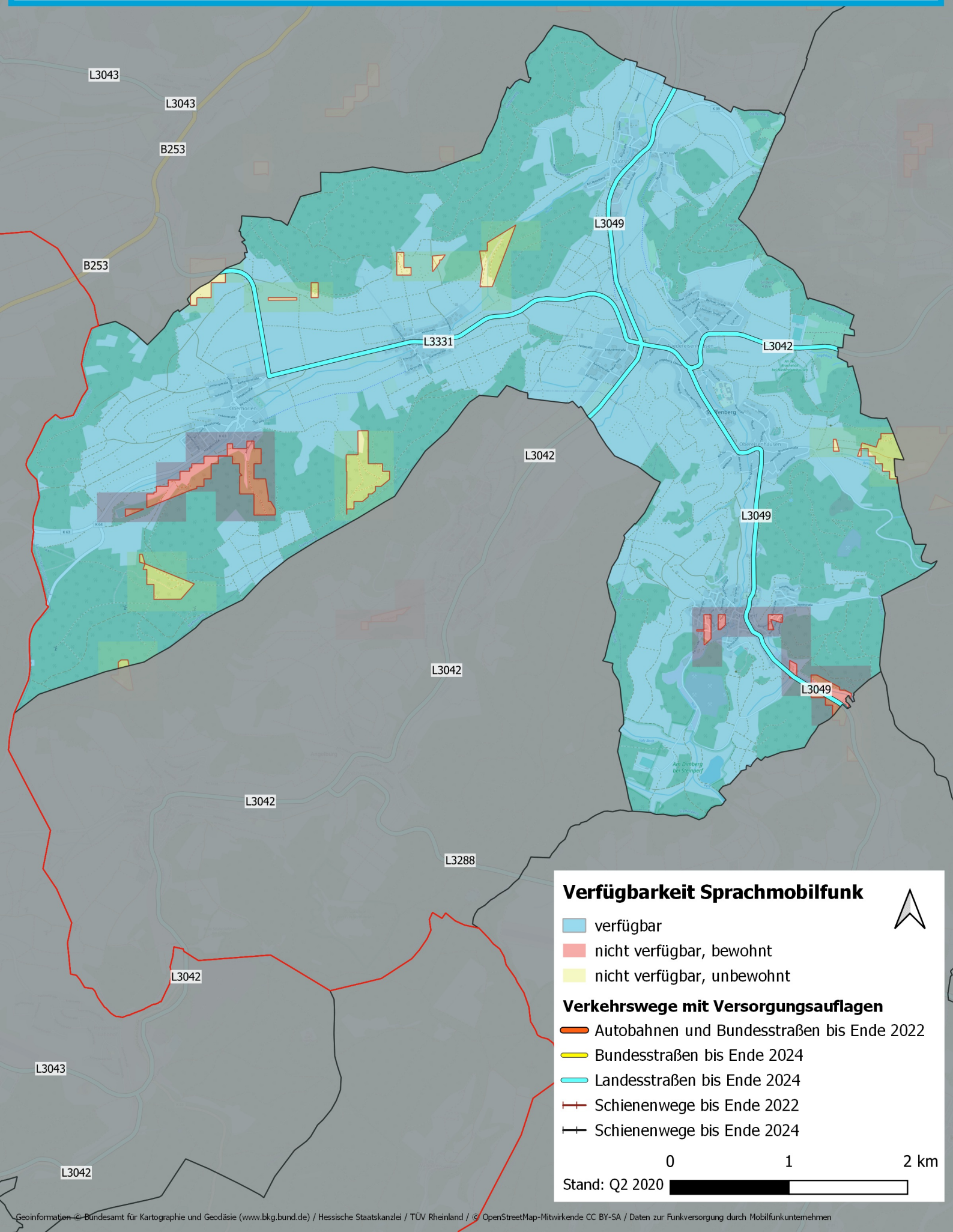

Geoinformation © Bundesamt für Kartographie und Geodäsie (www.bkg.bund.de) / Hessische Staatskanzlei / TÜV Rheinland / © OpenStreetMap-Mitwirkende CC BY-SA / Daten zur Funkversorgung durch Mobilfunkunternehmen