# Markterkundungsverfahren zur Schließung Weißer Flecken in Hessen
# Gemeinde Modautal

HESSEN

Hessische Staatskanzlei
Ministerin für Digitale Strategie und Entwicklung

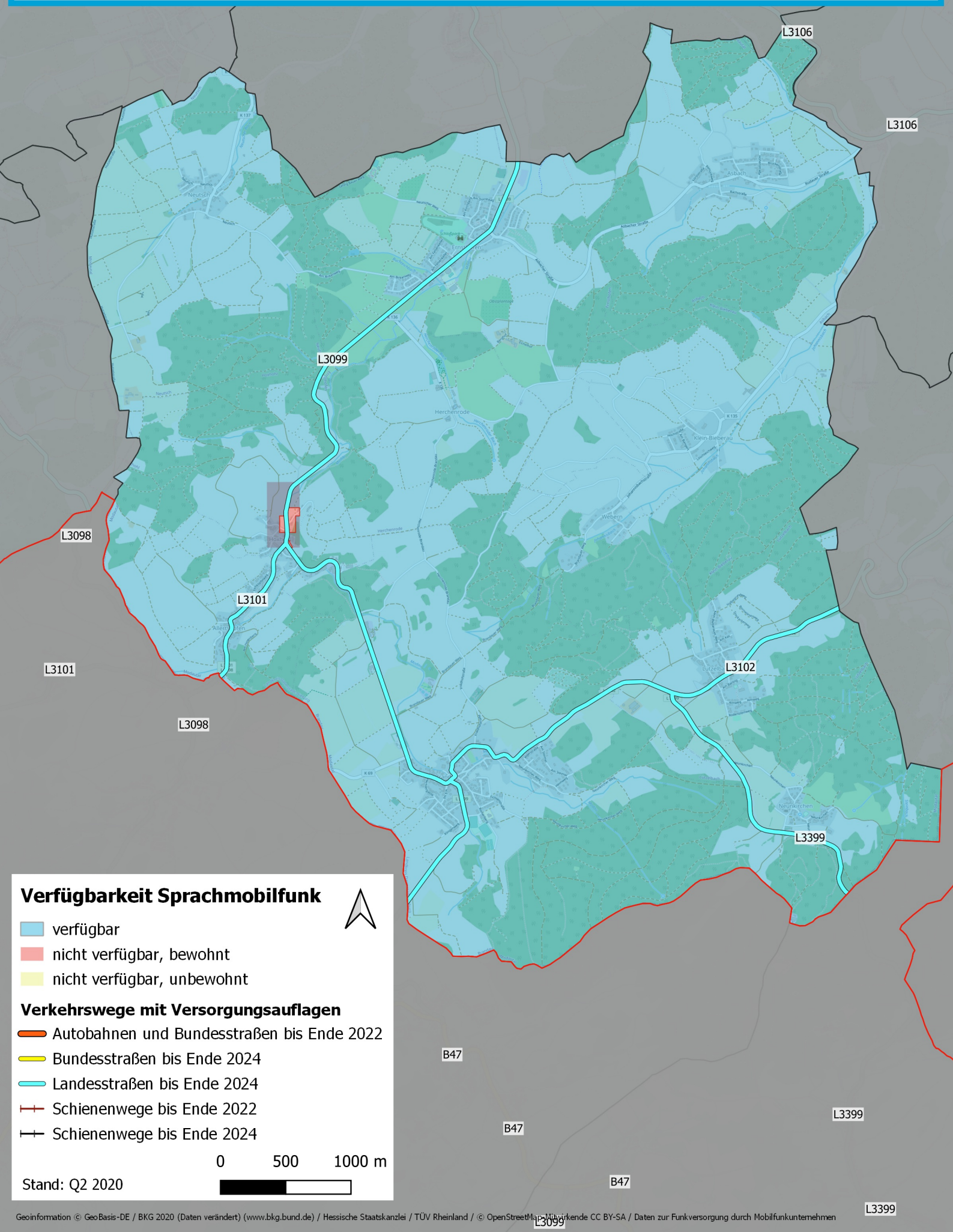


Geoinformation © GeoBasis-DE / BKG 2020 (Daten verändert) (www.bkg.bund.de) / Hessische Staatskanzlei / TÜV Rheinland / © OpenStreetMap-Mitwirkende CC BY-SA / Daten zur Funkversorgung durch Mobilfunkunternehmen